

**Agenzia delle Entrate
CATASTO FABBRICATI
Ufficio Provinciale di
Parma**

Dichiarazione protocollo n. PR0087687 del 04/06/2014

Planimetria di u.i.u. in Comune di Lesignano De' Bagni

Via Don Attilio Mori

civ. 3

Identificativi Catastali:

Sezione:

Foglio: 6

Particella: 501

Subalterno: 34

Compilata da:

Ghirardi Giuseppe

Iscritto all'albo:

Geometri

Prov. Parma

N. 2309

Scheda n. 1

Scala 1:200

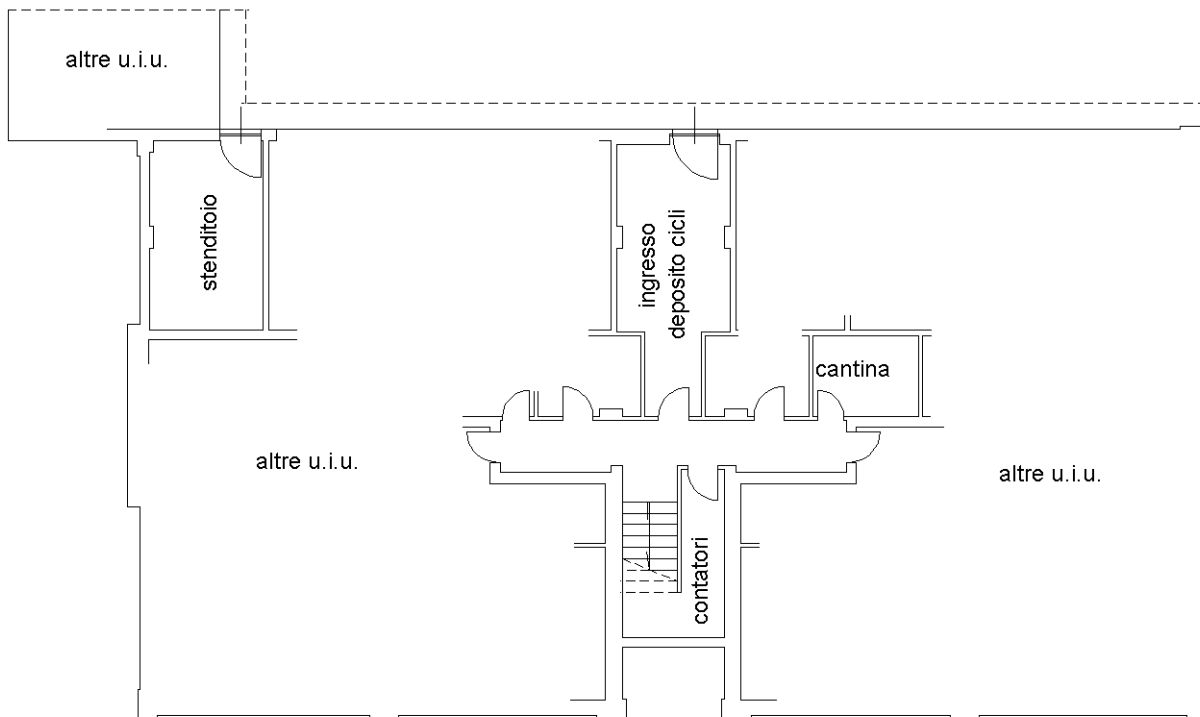

PIANO PRIMO SOTTOSTRADA (SEMINTERRATO)

H=2.50

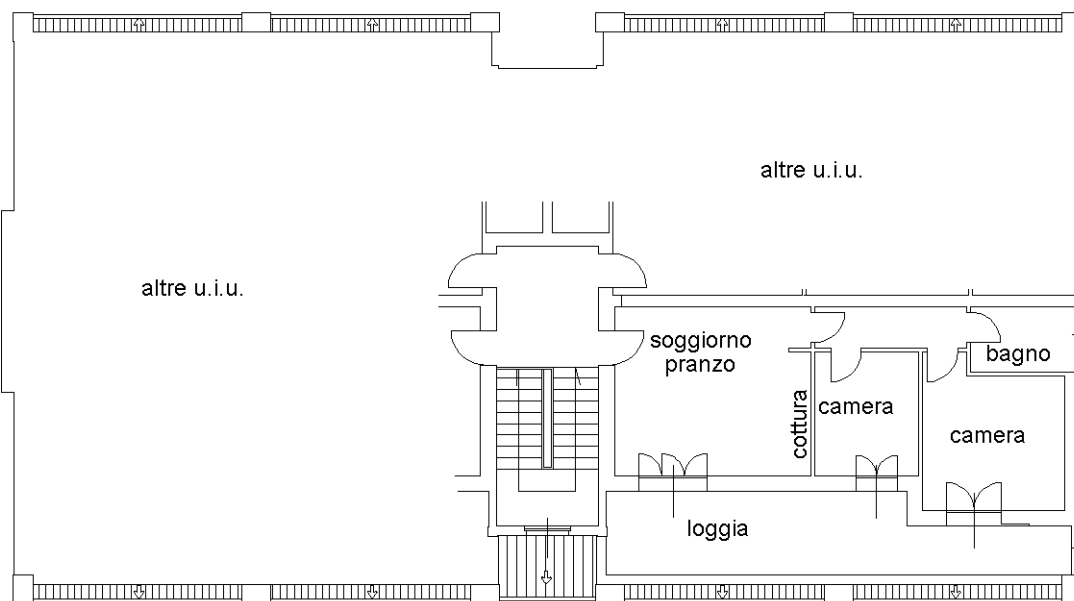

PIANO PRIMO

H=2.70

Ultima planimetria in atti

Catasto dei Fabbricati - Situazione al 11/05/2021 - Comune di LESIGNANO DE' BAGNI (E547) - < Foglio: 6 - Particella: 501 - Subalterno: 34 >
VIA DON ATTILIO MORI n. 3 piano: SI-1 interno: 7;

